25.03.2013 Наше предприятие предлагает фигурные элементы мощения из гранита в наличии на складе.

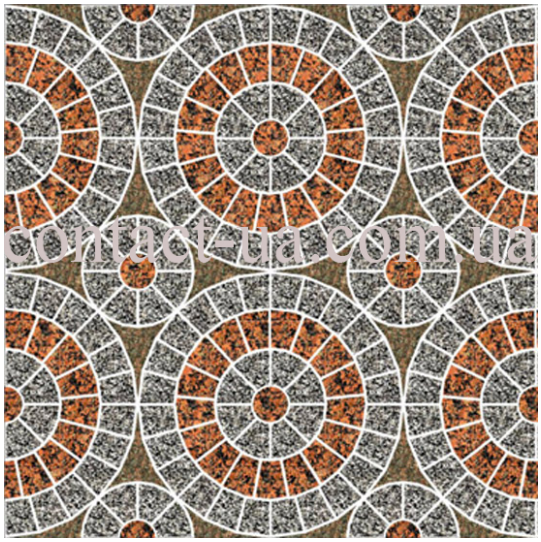

Фигурные элементы мощения (ФЭМ) из гранита довольно новое направление в сфере материалов из гранита, которое позволяет более полно реализовать стремления к эстетичности окружающего пространства возле дома, и не только. К тому же уже долгие годы гранит считается одним из самых прочных по износостойкости материалом, он не боится ни жары, ни мороза, ни солнца. Большой выбор цветовой гаммы гранита (чёрный, серый, красный, розовый, зелёный, тёмно-синий) даёт возможность придумать разные узоры и фигуры при укладке фигурных элементов мощения из гранита. Фигурные элементы мощения из гранита (ФЭМ) могут иметь три типа обработки поверхности: полировка, которая придаёт камню глянцевый блеск; бучардирование и термообработка полностью выполняющие функцию противоскольжение, что немаловажно в наших климатических условиях.

Большой выбор гранита разных цветов; элементы в форме соты и ромба.

Фигурные элементы мощения из гранита имеют высокий уровень износостойкости и декоративности. Разные формы элементов и большой выбор цветовой гаммы натурального гранита позволяет создавать интересные узоры и орнаменты.

Есть в наличии на складе.

Цена от 300 грн без сортировки по цвету и виду обработки.

Цена от 330 грн с сортировкой по цвету и виду обработки (полировка, термообработка, пиленная)

1) до двух цветов или видов обработки согласно прайса на плитку,
2) более двух цветов или видов обработки цена дороже на 20%,
3) мелкие формы ромбы, флажки на 20% дороже прайсовой цены на плитку,
4) большие составные круги из 5 разных форм от 750 грн/м2.

С надеждой на долгосрочное сотрудничество,

Автор: Alexey Stasiv